

PLANTA DE CONJUNTO

UNIVERSIDAD AUTÓNOMA METROPOLITANA
 Casa abierta al tiempo
 DR. EDUARDO ABEL PEÑALOSA CASTRO
 RECTOR GENERAL
 DR. JOSÉ ANTONIO DE LOS REYES HEREDIA
 SECRETARIO GENERAL
 DR. RODRIGO DÍAZ CRUZ
 RECTOR DE LA UNIDAD IZTAPALAPA
 M. EN B. E. ARTURO LEONARDO PREGADO LÓPEZ
 SECRETARIO DE LA UNIDAD IZTAPALAPA

SIMBOLOGÍA
 Romulo Díaz Cruz, RU-I
 Arturo... SU-I
 Diego... OSB
 Juan...
 Rivera...
 José Luis Gómez...
 María del Rosario Torres...

HL	TIPO	HL 1/1	TIPO	HL 2/2	TIPO	HL 3/3
HL 1/1	NIVEL DE ABISOS	HL 1/1	NIVEL DE ABISOS	HL 1/1	NIVEL DE ABISOS	HL 1/1
HL 1/2	NIVEL DE RESERVA	HL 1/2	NIVEL DE RESERVA	HL 1/2	NIVEL DE RESERVA	HL 1/2
HL 1/3	NIVEL DE PASADIZO	HL 1/3	NIVEL DE PASADIZO	HL 1/3	NIVEL DE PASADIZO	HL 1/3
HL 1/4	NIVEL DE TORRE	HL 1/4	NIVEL DE TORRE	HL 1/4	NIVEL DE TORRE	HL 1/4

NOTAS GENERALES
 1. TODAS LAS COTAS REFERIDAS EN EL PLANO DEBEN SER LAS COTAS EN METROS.
 2. TODOS LOS VOLUMENES DEBEN SER VERIFICADOS EN LOS PLANOS DEBEN SER VERIFICADOS EN METROS.
 3. TODA INFORMACIÓN INCLUIDA EN ESTE PLANO DEBE SER LA PROPORCIONAL Y EL DISEÑO DEBEN SER VERIFICADOS EN METROS.
 4. TODAS LAS COTAS DEBEN SER VERIFICADAS EN METROS.
 5. EL DISEÑO DEBEN SER VERIFICADOS EN METROS.
 6. EL DISEÑO DEBEN SER VERIFICADOS EN METROS.
 7. EL DISEÑO DEBEN SER VERIFICADOS EN METROS.
 8. EL DISEÑO DEBEN SER VERIFICADOS EN METROS.
 9. EL DISEÑO DEBEN SER VERIFICADOS EN METROS.
 10. EL DISEÑO DEBEN SER VERIFICADOS EN METROS.
 11. EL DISEÑO DEBEN SER VERIFICADOS EN METROS.

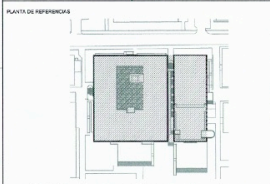

UNIVERSIDAD AUTÓNOMA METROPOLITANA
 UNIDAD IZTAPALAPA
**PROYECTO EJECUTIVO NUEVO EDIFICIO "S"
 EDIFICIO MULTIDIVISIONAL**
 UBICACIÓN:
 AV. SAN RAFAEL AZÚCAR 185, COLONIA VICENTINA, ALCALDÍA IZTAPALAPA
 CÓDIGO POSTAL: 06840, CIUDAD DE MÉXICO
ARQUITECTÓNICO
PLANTA DE CONJUNTO 1/250 **AP-01**
 2019-2019 MTS. 1,250
 PROYECTO: Mtro. Carlos Alberto Izquierdo Márquez M.F.S.
 DIRECCIÓN DE OBRAS
 AYUDA EN EL DISEÑO: FRANCISCO MORA
 DIRECCIÓN DE OBRAS: DR. FRANCISCO AGUIRRE LÓPEZ
 AYUDA EN EL DISEÑO: DR. FRANCISCO AGUIRRE LÓPEZ
 DIRECCIÓN DE OBRAS: DR. FRANCISCO AGUIRRE LÓPEZ
 AYUDA EN EL DISEÑO: DR. FRANCISCO AGUIRRE LÓPEZ
 DIRECCIÓN DE OBRAS: DR. FRANCISCO AGUIRRE LÓPEZ

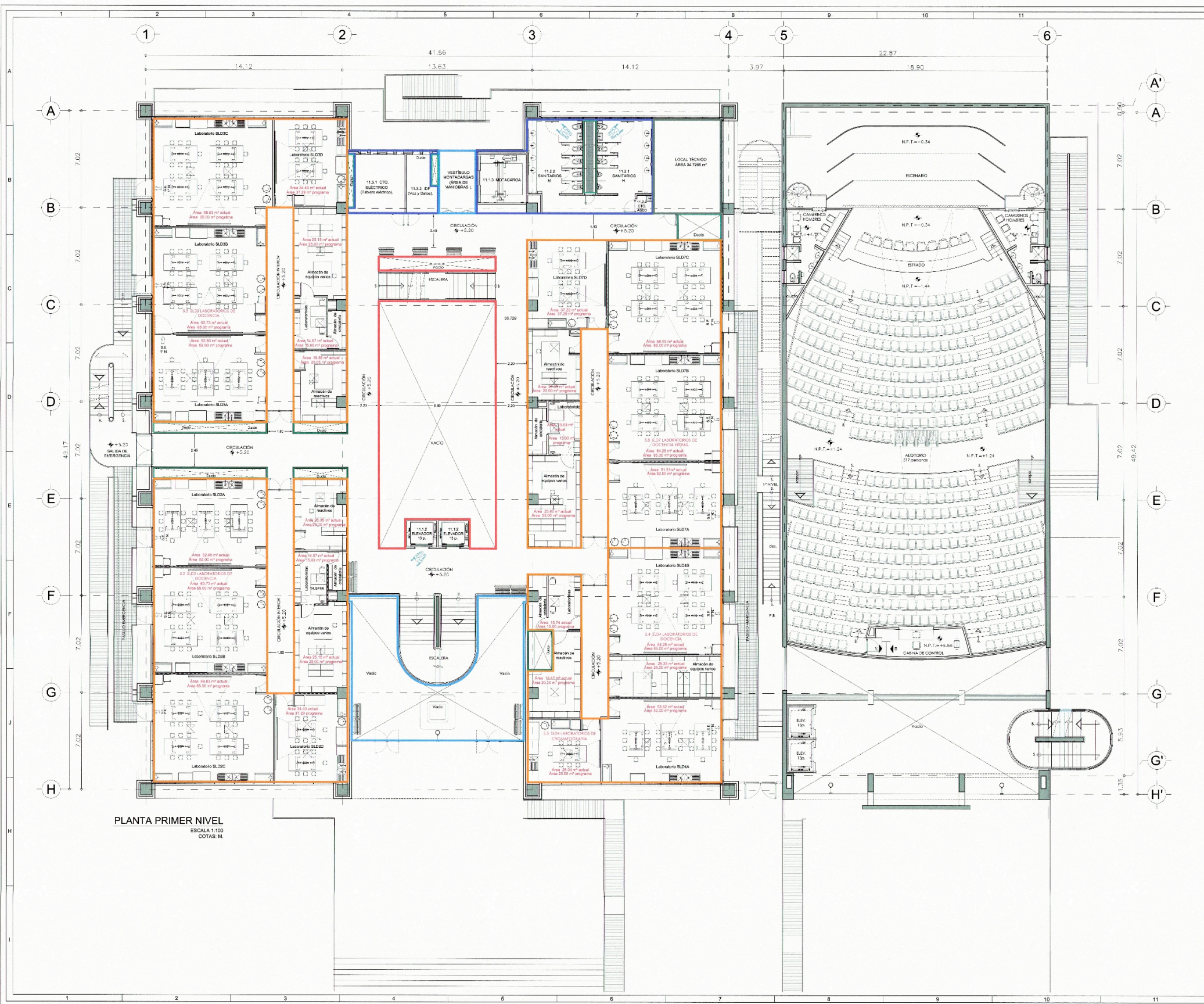

PLANTA PRIMER NIVEL
ESCALA 1:100
COTAS: M.

UNIVERSIDAD AUTÓNOMA METROPOLITANA
Logo
 Caso abierto de tiempo
 DR. EDUARDO ABEL PERALOSA CASTRO
 RECTOR
 DR. JOSÉ ANTONIO DE LOS REYES HEREDIA
 SECRETARIO GENERAL
 DR. RODRIGO DÍAZ CRUZ
 RECTOR DE LA UNIDAD IZTAPALAPA
 M. EN B. E. ARTURO LEOPOLDO PREGADO LOPEZ
 SECRETARIO DE LA UNIDAD IZTAPALAPA

SIMBOLOGIA
Rosa María López Ruiz, RU-I
Antonio...
...
...
...
...

SIMBOLOGIA

ESPCIO
AUDITORIO 500 PERSONAS (10)
SUBSUELO MULTIPLES 200 PERSONAS (20)
LABORATORIOS DE DODENCIA (50)
LABORATORIOS DE BIOLOGIA (50)
LABORATORIOS DE HIDROLOGIA (70)
LABORATORIOS DE GENICAS DE LA SALUD (80)
LABORATORIOS DE BIOTECNOLOGIA (90)
LABORATORIOS DE BIOLOGIA DE LA REPRODUCCION (100)
AREA DE SERVICIOS
CIRCULACIONES PRINCIPALES
AREA DE VACIO PATIO CUBIERTO
AREA DE DUCTOS
ESPACIOS ADICIONALES AL PROGRAMA
AREA DE VESTIBULOS

NOTAS GENERALES

1. AREA DE SERVICIOS...
2. AREA DE VACIO PATIO CUBIERTO...
3. AREA DE DUCTOS...
4. ESPACIOS ADICIONALES AL PROGRAMA...
5. AREA DE VESTIBULOS...

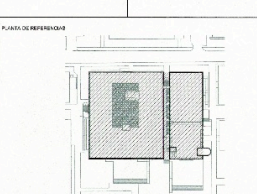

UNIVERSIDAD AUTÓNOMA METROPOLITANA
 UNIDAD IZTAPALAPA
PROYECTO EJECUTIVO NUEVO EDIFICIO 1º EDIFICIO MULTIDIVISIONAL
 Av. SAN RAFAEL, ATLICO 136, COLONIA VICENTINA, ALCALDIA IZTAPALAPA
 CODIGO POSTAL: 09340, CIUDAD DE MEXICO
ARQUITECTONICO
 PLANTA 1º NIVEL
 25-JUNIO-2019
 MTS. 1:100
 Director de Obra: **Arq. Carlos Alberto Izquierdo Márquez**
 VITO: **ENR. JOSUE PALOMAS VELAZQUEZ** DIRECTOR DE OBRAS
 INGENIERO EN ELECTRICIDAD: **DR. CARLOS ALBERTO IZQUIERDO MORALES**
 INGENIERO EN ELECTRICIDAD: **DR. CARLOS ALBERTO IZQUIERDO MORALES**
 INGENIERO EN ELECTRICIDAD: **DR. CARLOS ALBERTO IZQUIERDO MORALES**

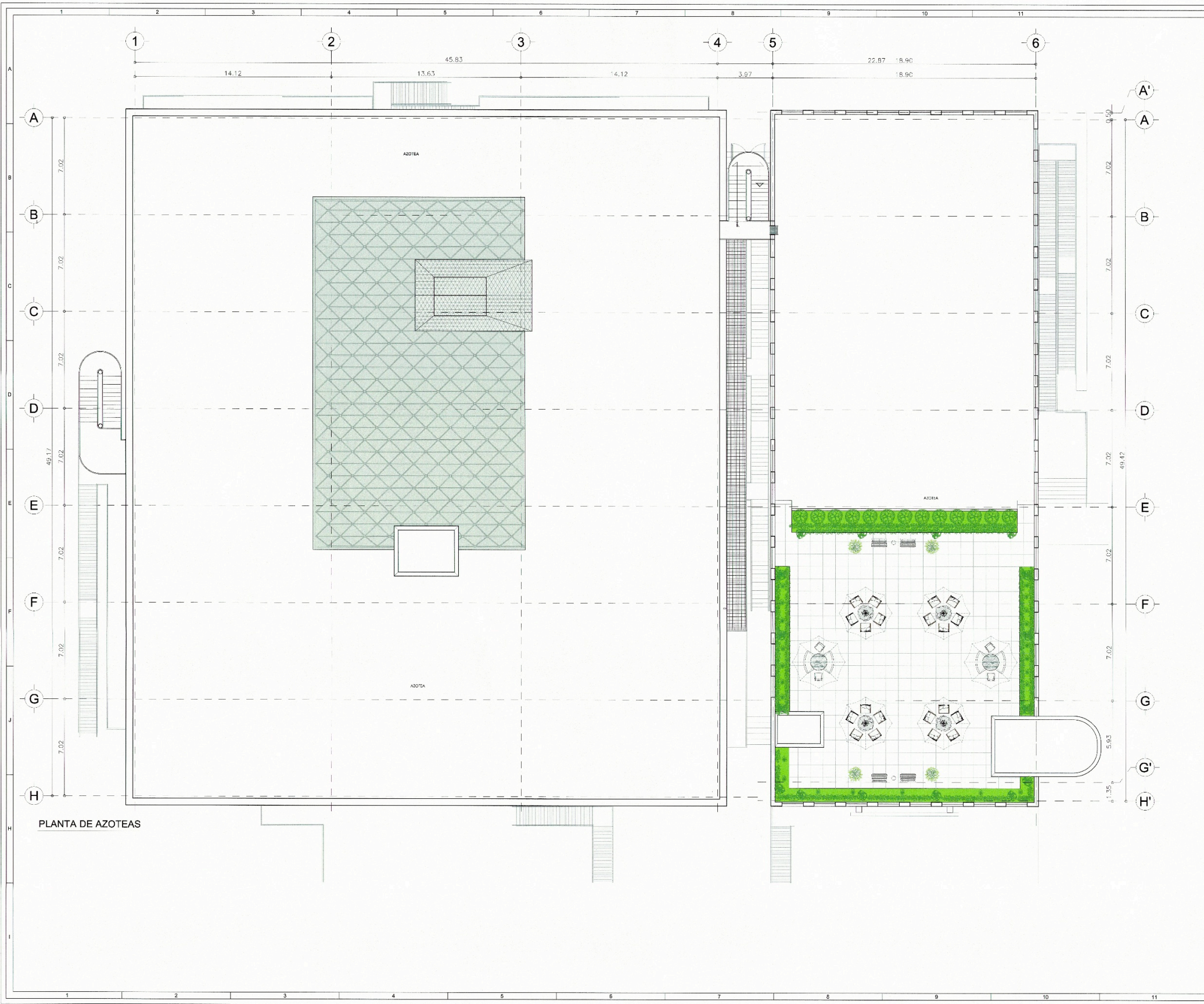

PLANTA DE AZOTEAS



Casa abierta al tiempo
 DR. EDUARDO ABEL PEÑALOSA CASTRO
 RECTOR DE LA UNAM
 DR. JOSÉ ANTONIO DE LOS REYES HEREDIA
 SECRETARIO DE LA UNAM
 DR. RODRIGO DÍAZ CRUZ
 RECTOR DE LA UNAM IZTAPALAPA
 M. EN B. E. ARTURO LEOPOLDO FREJOLINO LÓPEZ
 SECRETARIO DE LA UNIDAD IZTAPALAPA

SIMBOLOGÍA

Rosaugo Martínez Ruiz, RU-I
Atencio SU-1
Amador Guzmán CSS
Rosaura Martínez Jiménez JG
José Luis Gómez Álvarez JG
Maria del Rosario Torres Alvarado JG

AL	ALCANTARILLO	ALCANTARILLO	ALCANTARILLO
AN	ALCANTARILLO	ALCANTARILLO	ALCANTARILLO
AV	ALCANTARILLO	ALCANTARILLO	ALCANTARILLO
AV	ALCANTARILLO	ALCANTARILLO	ALCANTARILLO

NOTAS GENERALES

1. TOPOGRAFÍA: CONSULTAR EL PLAN DE TOPOGRAFÍA DEL TERRENO EN EL QUE SE ENCUENTRA EL TERRENO.
2. TOPOGRAFÍA: CONSULTAR EL PLAN DE TOPOGRAFÍA DEL TERRENO EN EL QUE SE ENCUENTRA EL TERRENO.
3. TOPOGRAFÍA: CONSULTAR EL PLAN DE TOPOGRAFÍA DEL TERRENO EN EL QUE SE ENCUENTRA EL TERRENO.
4. TOPOGRAFÍA: CONSULTAR EL PLAN DE TOPOGRAFÍA DEL TERRENO EN EL QUE SE ENCUENTRA EL TERRENO.
5. TOPOGRAFÍA: CONSULTAR EL PLAN DE TOPOGRAFÍA DEL TERRENO EN EL QUE SE ENCUENTRA EL TERRENO.
6. TOPOGRAFÍA: CONSULTAR EL PLAN DE TOPOGRAFÍA DEL TERRENO EN EL QUE SE ENCUENTRA EL TERRENO.
7. TOPOGRAFÍA: CONSULTAR EL PLAN DE TOPOGRAFÍA DEL TERRENO EN EL QUE SE ENCUENTRA EL TERRENO.
8. TOPOGRAFÍA: CONSULTAR EL PLAN DE TOPOGRAFÍA DEL TERRENO EN EL QUE SE ENCUENTRA EL TERRENO.
9. TOPOGRAFÍA: CONSULTAR EL PLAN DE TOPOGRAFÍA DEL TERRENO EN EL QUE SE ENCUENTRA EL TERRENO.
10. TOPOGRAFÍA: CONSULTAR EL PLAN DE TOPOGRAFÍA DEL TERRENO EN EL QUE SE ENCUENTRA EL TERRENO.
11. TOPOGRAFÍA: CONSULTAR EL PLAN DE TOPOGRAFÍA DEL TERRENO EN EL QUE SE ENCUENTRA EL TERRENO.

LOCALIZACIÓN

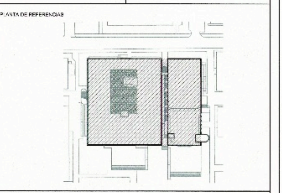

UNIVERSIDAD AUTÓNOMA METROPOLITANA
 UNIDAD IZTAPALAPA

PROYECTO EJECUTIVO NUEVO EDIFICIO "S"
 EDIFICIO MULTIDIVISIONAL

PROYECTO: AV. SAN RAFAEL, ATLACAPULTEPEC, COLONIA VICENTINA, ALCALDÍA IZTAPALAPA, ESTADO DE MEXICO.
 TÍTULO: ARQUITECTÓNICO
 PLANTA DE AZOTEAS
 ESCALA: 1:100
 FECHA: 2019
 PROYECTADO POR: Carlos Alberto Izquierdo Márquez
 DISEÑADO POR: [Nombre del diseñador]
 REVISADO POR: [Nombre del revisador]

AP-07



Caso abierto al tiempo

DR. EDUARDO ABEL PEÑALOSA CASTRO
 R.F.P.S. U.E. N.L.
 DR. JOSÉ ANTONIO DE LOS REYES HEREDIA
 DR. RODRIGO DÍAZ CRUZ
 RECTOR DE LA UNIDAD IZTAPALAPA
 M. EN B. E. ARTURO LEOPOLDO PIEDRAGO LÓPEZ
 SECRETARIO DE LA UNIDAD IZTAPALAPA

SIMBOLOGÍA

Rodrigo Díaz Cruz - RU-I
 Eduardo Abel Peñalosa Castro - S-U-I
 José Antonio de los Reyes Heredia - S-U-I
 Rodrigo Díaz Cruz - S-U-I
 Arturo Leopoldo Piedrago López
 Juan Carlos Martínez Jiménez

José Luis Gómez Alarcón
 María del Rosario Torres Alarcón

NOTAS GENERALES

- N.1. VÁL. MOD. ADEPTO
- N.2. VÁL. MOD. PISO COMPLETO
- N.3. VÁL. MOD. COCINA Y BANO
- N.4. VÁL. MOD. DE BARRIO
- N.5. VÁL. MOD. DE CENTRO COMERCIAL
- N.6. VÁL. MOD. DE SALA DE ESTUDIOS Y DEPARTAMENTO
- N.7. VÁL. MOD. DE SALA DE ESTUDIOS Y DEPARTAMENTO
- N.8. VÁL. MOD. DE SALA DE ESTUDIOS Y DEPARTAMENTO

1. TENER EN CUENTA LAS ESPECIFICACIONES DEL DISEÑO Y LAS ESPECIFICACIONES EN PROYECTO.
 2. LOS PLANOS DE OBRAS DEBEN SER CONSULTADOS EN LA ESCALA DEL PROYECTO PARA OBTENER LAS DIMENSIONES CORRECTAS.
 3. EL DISEÑO DEBEN SER CONSULTADOS EN LA ESCALA DEL PROYECTO PARA OBTENER LAS DIMENSIONES CORRECTAS.
 4. EL DISEÑO DEBEN SER CONSULTADOS EN LA ESCALA DEL PROYECTO PARA OBTENER LAS DIMENSIONES CORRECTAS.
 5. EL DISEÑO DEBEN SER CONSULTADOS EN LA ESCALA DEL PROYECTO PARA OBTENER LAS DIMENSIONES CORRECTAS.
 6. EL DISEÑO DEBEN SER CONSULTADOS EN LA ESCALA DEL PROYECTO PARA OBTENER LAS DIMENSIONES CORRECTAS.
 7. EL DISEÑO DEBEN SER CONSULTADOS EN LA ESCALA DEL PROYECTO PARA OBTENER LAS DIMENSIONES CORRECTAS.
 8. EL DISEÑO DEBEN SER CONSULTADOS EN LA ESCALA DEL PROYECTO PARA OBTENER LAS DIMENSIONES CORRECTAS.

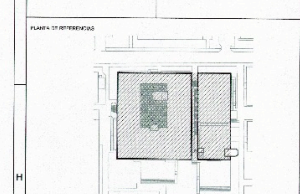

UNIVERSIDAD AUTÓNOMA METROPOLITANA
 UNIDAD IZTAPALAPA
**PROYECTO EJECUTIVO NUEVO EDIFICIO "S"
 EDIFICIO MULTIDIVISIONAL**

AV. SAN RAFAEL, AFLIXCO 188, COLONIA VICENTINA, ALCALDÍA IZTAPALAPA,
 CÓDIGO POSTAL 06830, CIUDAD DE MÉXICO

ARQUITECTÓNICO

CORTES GENERALES
A-A' y B-B'

FECHA: 22 JUNIO 2019
 ESCALA: 1:150
 DISEÑO: J. ALBERTO IZQUIERDO MIREQUEZ
 DIFUSIÓN: M.F.R.

MTS. AP-08

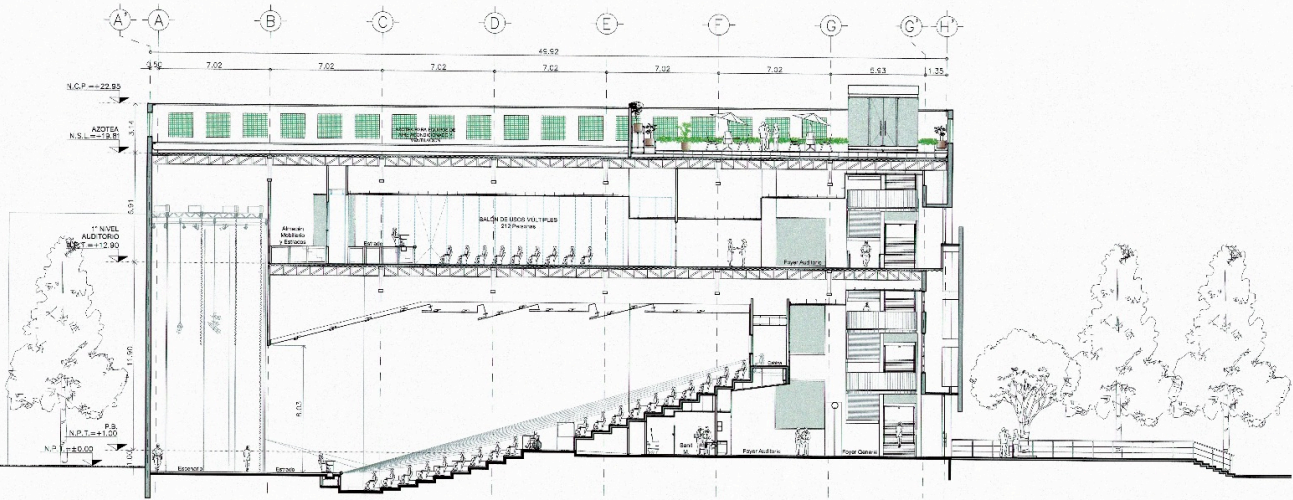

CORTE A-A'

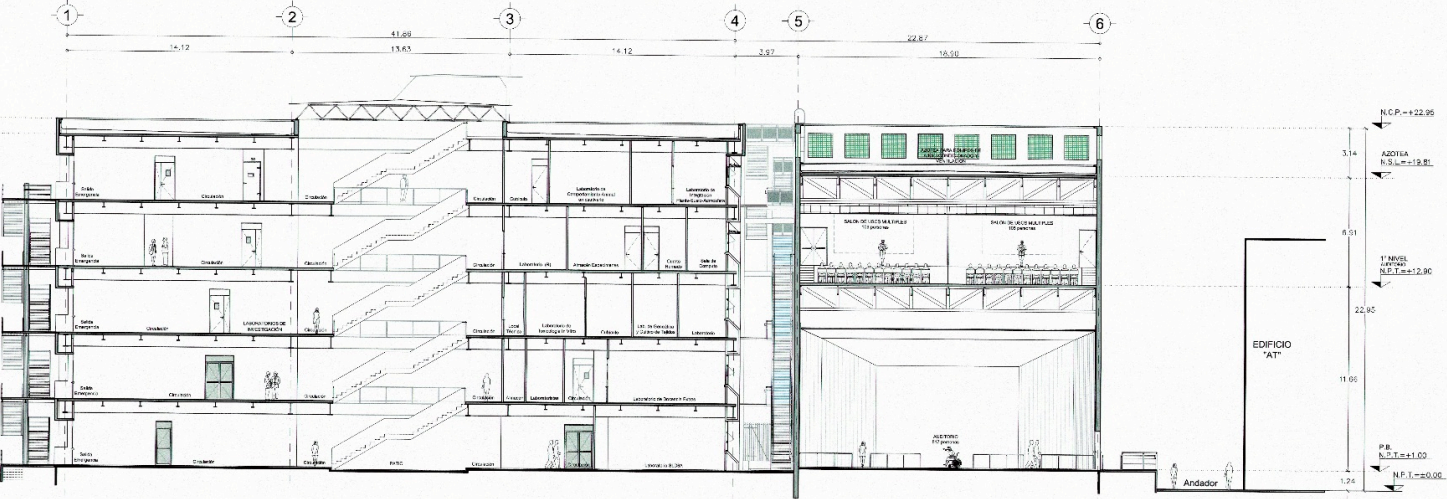

CORTE B-B'

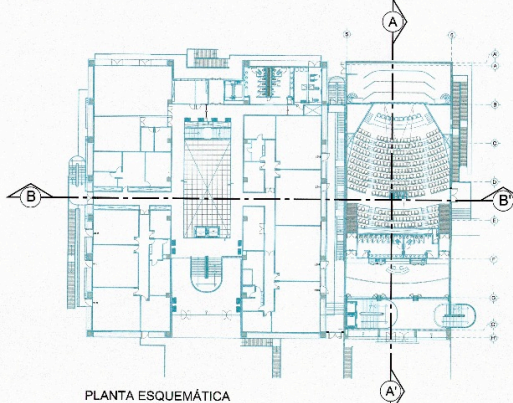

PLANTA ESQUEMÁTICA

